

# Configuração do integrador Vendas Externas no Solution

## Pré requisitos:

Realizar a configuração da API Cybersul:

[-https://remoto.cybersulinformatica.com.br:8082/books/api-cybersul](https://remoto.cybersulinformatica.com.br:8082/books/api-cybersul)

## Configurando:

1. Habilitar Integração com Vendas Externas no Menu: Outros -> Dados da Empresa (Aba: Integração)

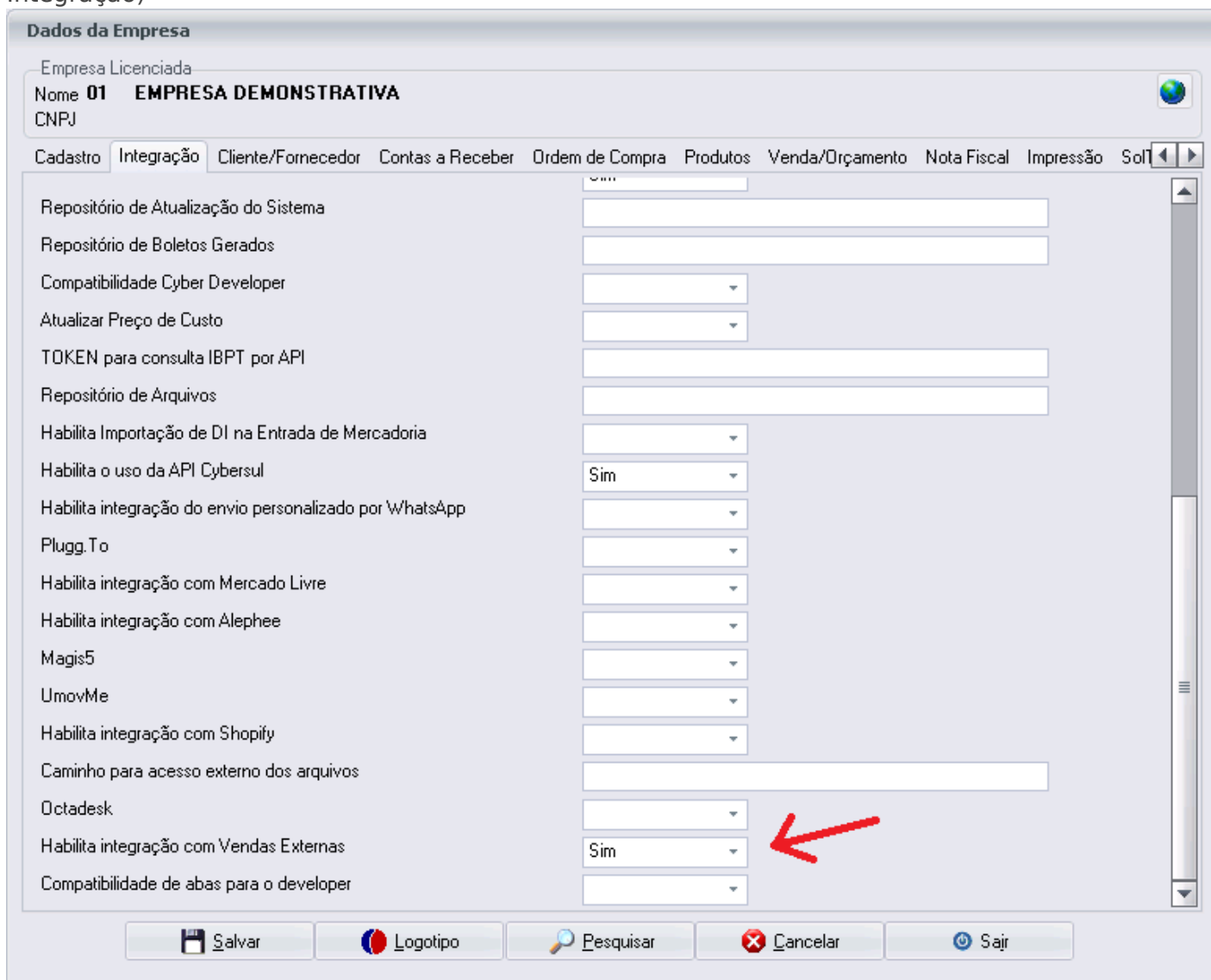

**Dados da Empresa**

Empresa Licenciada

Nome **01 EMPRESA DEMONSTRATIVA**

CNPJ

Cadastro Integração Cliente/Fornecedor Contas a Receber Ordem de Compra Produtos Venda/Orçamento Nota Fiscal Impressão Sol

Repositório de Atualização do Sistema

Repositório de Boletos Gerados

Compatibilidade Cyber Developer

Atualizar Preço de Custo

TOKEN para consulta IBPT por API

Repositório de Arquivos

Habilita Importação de DI na Entrada de Mercadoria

Habilita o uso da API Cybersul

Habilita integração do envio personalizado por WhatsApp

Plugg.To

Habilita integração com Mercado Livre

Habilita integração com Alephee

Magis5

UmovMe

Habilita integração com Shopify

Caminho para acesso externo dos arquivos

Octadesk

Habilita integração com Vendas Externas

Compatibilidade de abas para o developer

Salvar Logotipo Pesquisar Cancelar Sair

2. Configurar a API Cybersul

Certifique-se que a API esteja configurada. [Clique aqui para ver](#)

3. No Menu: Outros -> Integrações (Aba: Permissões)

- Registre a filial que será integrada e o Nome da API = VENDASEXTERNAS

The screenshot shows the 'Configurações da API e Integrações' window with the 'Permissões' tab selected. The 'API Permitidas' table has one entry: Filial 01, Nome API VENDASEXTERNAS, and Token. The 'URL Permitidas na API Seleccionada' table is empty.

Filial	Nome API	Token
01	VENDASEXTERNAS	

Permitido	Método	URL
-----------	--------	-----

4. No Menu: Outros -> Integrações (Aba: Vendas Externas), entre com os parâmetros:

- Descrição da API - Campo opcional utilizado para melhor identificação da integração nos logs da API.
- E-Mail de Acesso Mesmo e-mail utilizado para acessar o painel do Vendas Externas.
- Senha de Acesso: Mesma senha utilizada para acessar o painel do Vendas Externas.

The screenshot shows the 'Configurações da API e Integrações' window with the 'Vendas Externas' tab selected. The 'Dados de Acesso' section contains the following fields: Descrição da API: Integração Vendas Externas (01), E-Mail de Acesso: gabriel.rubim@cybersul.com.br, and Senha de Acesso: [masked]. A red arrow points to the 'Vendas Externas' tab.

Dados de Acesso	
Descrição da API:	Integração Vendas Externas (01)
E-Mail de Acesso:	gabriel.rubim@cybersul.com.br
Senha de Acesso:	.....

5. No Menu: Outros -> Integrações (Aba: Vendas Externas), configure as funções que serão integradas.

Aba -> Estoque / Preço:

- Integrar Estoque: Habilita envio de estoque disponível.
- Local Estoque: Local de estoque integrado.
- Integrar Preços: Habilita envio de preços.
- Faixa de Preço: Faixa de preço integrada.
- Integrar Produtos: Cadastra produtos na Vendas Externas quando PRINTERNET='S'.

Aba -> Pedido de Venda:

- Integrar Pedido: Habilita integração de pedidos de venda.

- Data Inicial: Considera período de implantação da integração de pedidos.
- Situação Inicial: Controle de situação utilizada para inserir novos pedidos da Vendas Externas.
- Cód. Operação: Código da operação que será utilizada no pedido de vendas.
- Tabela Vencimento: Tabela Vencimento que será utilizada no pedido de vendas.
- Transportadora: Transportadora que será utilizada no pedido de vendas.
- Vendedor Padrão: Vendedor que será utilizada no pedido de vendas.
- Atualizar Clientes:

Sim = Atualiza cadastro de clientes ao importar pedido.

Não = Não atualiza cadastro de cliente ao importar pedido (Incluí novo endereço de entrega quando não existir).

Notificar = Cria log de notificação quando cadastro do cliente estiver desatualizado e não importa o pedido.

- Condição Trib.PF: Condição tributária para inclusão de novos clientes Pessoa Física.
- Condição Trib.PJ: Condição tributária para inclusão de novos clientes Pessoa Jurídica.
- Condição Trib.PJ c/IE: Condição tributária para inclusão de novos clientes Pessoa Jurídica Com Isncrição Estadual.

**Configurações da API e Integrações**

Api Permissões Vendas Externas

Dados de Acesso

Descrição da API: Integração Vendas Externas (01)

E-Mail de Acesso: gabriel.rubim@cybersul.com.br Senha de Acesso: .....

Estoque / Preço Pedido de Venda

Integrar Estoque: Sim

Local Estoque: 001

Integrar Preços: Sim

Faixa de Preço: Vendas Externas

Integrar Produtos: Sim

\*Cadastra produtos na Vendas Externas como rascunho quando PRINTERNET='S'

Salvar Cancelar

**Configurações da API e Integrações**

Api Permissões Vendas Externas

Dados de Acesso

Descrição da API: Integração Vendas Externas (01)

E-Mail de Acesso: gabriel.rubim@cybersul.com.br Senha de Acesso: .....

Estoque / Preço Pedido de Venda

Integrar Pedido: Sim Data Inicial: 01/02/25 Situação Inicial: TESTE

Operação Padrão: VENDA MERCADORIA CABEÇALHO (NFC-E) -00001-05102

Tabela Vencimento: CR CRÉDITO

Transportadora: EXPRESSO SAO MIGUEL LTDA

Vendedor: PAULIBRAS

Atualizar Clientes: Não

Condição Trib. PF: 1 Condição Trib. PJ: 1 Condição Trib. PJ c/IE: 1

Salvar Cancelar

6. Ligar integrador ao iniciar o Windows:

**Instalação utilizando GuardianAPP**

-Recomendado a utilização do GuardianAPP para instalação e monitoramento do integrador:  
[GuardianAPP \(Biblioteca Cybersul\)](#)

## Instalação Manual

-No menu iniciar digitar "Executar" (ou "Run" - Windows EN) e abrir a pasta

"%AppData%\Microsoft\Windows\Start Menu\Programs\Startup"

-Dentro desta pasta criar atalho ao integrador com os parâmetros AUTO 5 para os ciclos de integração executarem a cada 5 minutos (conforme exemplo abaixo).

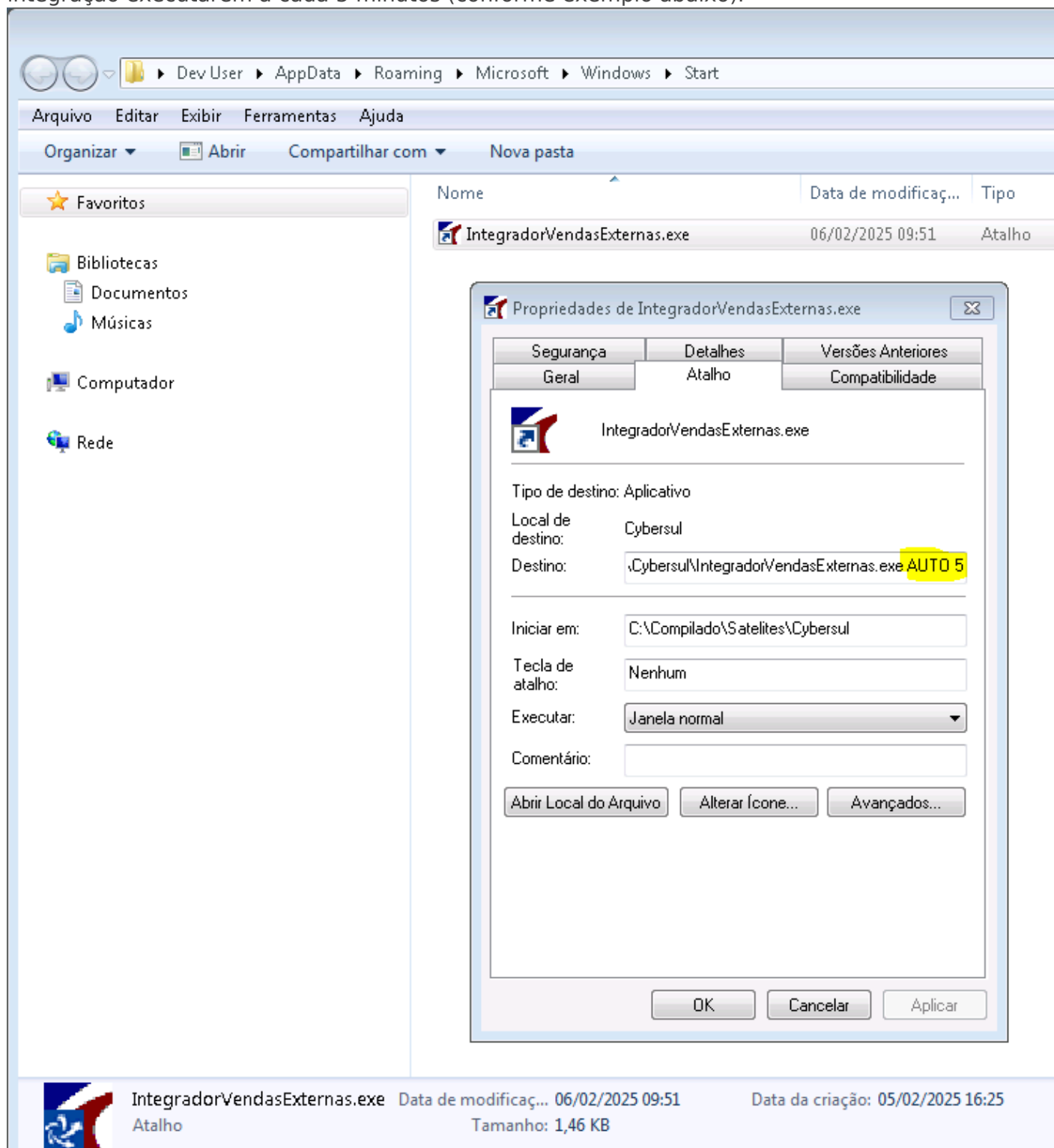

## 7. Caminho da API:

- Na primeira abertura do aplicativo, será mostrada a tela de configuração de onde o aplicativo deverá buscar os parâmetros de funcionamento.

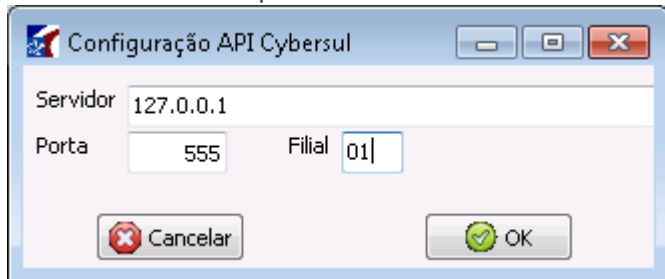

- Caso necessário modificar estas configurações após a abertura do aplicativo, clique com o botão <direito> do mouse sobre o botão "Verificação Inicial".

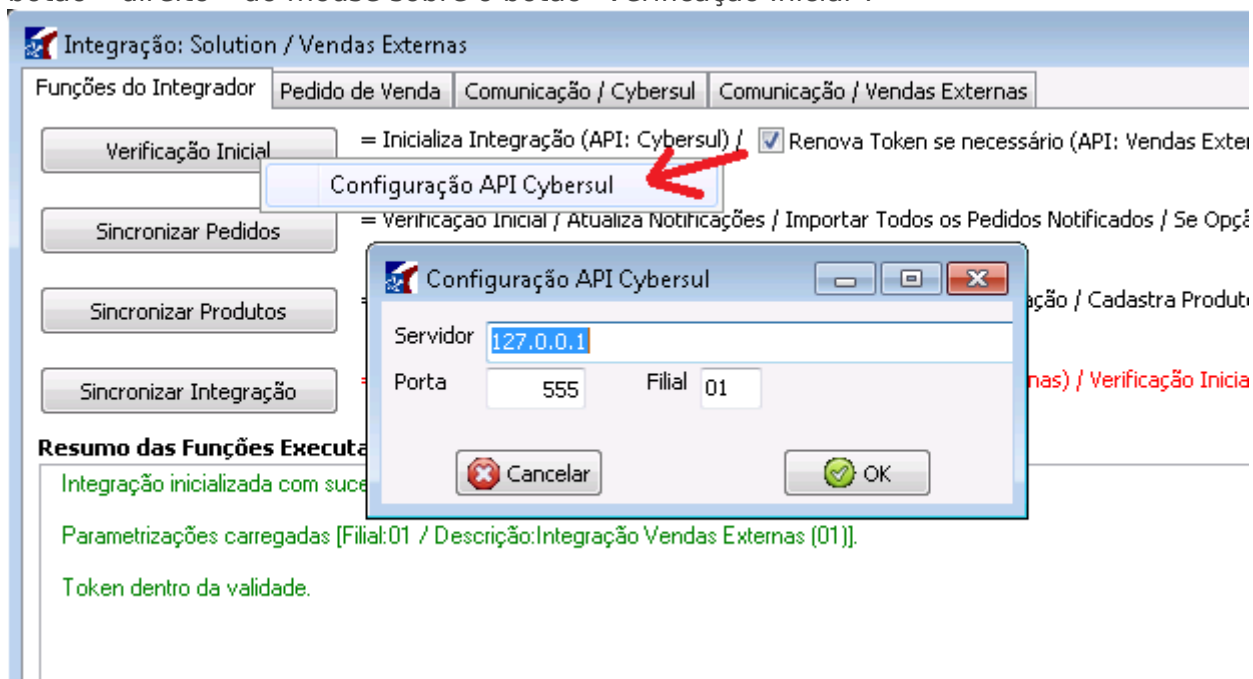

## 8. Teste de comunicação:

Ao clicar no botão "Verificação Inicial" verificar as respostas demonstradas abaixo:

- Parametrizações Carregadas -> Significa que a comunicação com a API CyberSul foi estabelecida com sucesso e as parametrizações da integração foram carregadas.
- Licença Não Encontrada -> Significa que ainda não foi realizada a primeira comunicação com a Vendas Externas, pois a licença será atualizada na primeira comunicação.
- Licença atualizada com sucesso -> Significa que obteve a licença de uso da API Vendas Externas.
- Integração Não Encontrada -> Significa que ainda não foi realizada a primeira comunicação com a Vendas Externas, pois a integração será registrada na primeira comunicação.
- Integração atualiza com sucesso -> Significa que o integrador está apto a utilizar a API da Vendas Externas.
- Token expirado -> Significa que a integração não possui um token (chave de comunicação) válido.
- Token atualizado -> Significa que a integração obteve um novo token (chave de comunicação) válido.

Integração: Solution / Vendas Externas

Funções do Integrador | Pedido de Venda | Comunicação / Cybersul | Comunicação / Vendas Externas

Verificação Inicial = Inicializa Integração (API: Cybersul) / ☒ Renova Token se necessário (API: Vendas Externas)

Sincronizar Pedidos = Verificação Inicial / Atualiza Notificações / Importar Todos os Pedidos Notificados / Se Opção Ligada Atualiza Clientes.

Sincronizar Produtos = Verificação Inicial / Busca Produtos Alterados Após Última Sincronização / Cadastra Produtos / Atualiza Estoque / Atualiza Preços

Sincronizar Integração = Realiza sincronização Completa (API: Cybersul X API: Vendas Externas) / Verificação Inicial / Sincroniza Pedidos / Sincroniza Produtos.

☒ Integração Automática  
5 Minuto(s)  
**ESC = PARAR**

**Resumo das Funções Executadas / Respostas:**

- Integração inicializada com sucesso.
- Parametrizações carregadas [Filial:01 / Descrição:Integração Vendas Externas (01)].
- Licença não encontrada / vai atualizar.
- Licença atualizada com sucesso.
- Integração não encontrada / vai atualizar.
- Integração atualizada com sucesso.
- Token expirado / vai renovar.
- Token atualizado com sucesso.

